

FICHA TÉCNICA REFERENCIAL DE PUNTOS CRÍTICOS PARA EL CIERRE DE BRECHAS, EN EL SECTOR LA HUARACLLA, DISTRITO DE JESÚS, PROVINCIA DE CAJAMARCA, DEPARTAMENTO DE CAJAMARCA

FTR-CB-PREV N° 0623-2025-ANA-AAA-M-ALA.C

PROPUESTA TECNICA: LIMPIEZA, DESCOLMATACIÓN Y CONSTRUCCION DE MURO DE CONCRETO ARMADO EN AMBAS MÁRGENES DE LA QUEBRADA ANDADEN, SECTOR LA HUARACLLA, DISTRITO DE JESÚS, PROVINCIA DE CAJAMARCA, DEPARTAMENTO DE CAJAMARCA.

1. UBICACIÓN:

AAA	MARañON	ALA	CAJAMARCA	Fecha	15/09/2025
-----	---------	-----	-----------	-------	------------

1.1. Ubicación política

Departamento	CAJAMARCA	Provincia	CAJAMARCA	Distrito	JESÚS	Sector	LA HUARACLLA
--------------	-----------	-----------	-----------	----------	-------	--------	--------------

1.2. Ubicación hidrográfica

Unidad hidrográfica	CUENCA CRISNEJAS	Cuerpo de agua	QUEBRADA ANDADEN
---------------------	------------------	----------------	------------------

1.3. Ubicación geográfica - Coordenadas UTM (Datum: WGS 84)

	Inicial			Final			Margen	Observación
	Norte (Y):	Este (X):	Zona	Norte (Y):	Este (X):	Zona		
TRAMO	9,200,127.00	784,518.00	17M	9,200,488.00	784,789.00	17M	AMBAS	Socavamiento

2. EVALUACIÓN DE LA ZONA EXPUESTA:

2.1 Tipo de peligro

inundacion	X	flujo de detritos		erosion fluvial	
------------	---	-------------------	--	-----------------	--

2.2. Nivel de Peligro

Alto	X	Muy Alto	
------	---	----------	--

2.3. Geología

La zona del proyecto esta conformado por un zócalo sedimentario de edad secundaria intensamente plegado y fallado, en el cual se presentan unidades litológicas muy variadas de facies esencialmente marinas. Su deformación ocurrió en el terciario cuando la orogénesis de los Andes fue causa de movimientos diversos y de intrusiones batólicas.

Como consecuencia, la litología de la zona presenta una gran heterogeneidad, pasando de facies líticas sedimentarias (arenis-cas de grano diverso, calizas, arcillolitas, limolitas, etc) a metamórficas (pizarras, cuarcitas, etc) e ígneas extrusivas (tufos brechas volcánicas de diferente naturaleza, derrames andesíticos, etc).

La zona ha sido también sometida a una serie de glaciaciones intercaladas con periodos mas cálidos durante el cuaternario que favorecieron el desarrollo de un modelo glaciar, fluvio-glaciar y fluvial tal como lo atestiguan una serie de formaciones detríticas organizadas en morrenas, conos fluvio-glaciares y aluviales esker, llanuras fluvio-glaciares y lacustres.

2.4.- HIDROLOGÍA

Área de Cuenca 0.14 km², perímetro 2.24 km, altitud media de la cuenca 2730 msnm, la pendiente de la cuenca es de 7.43 %, la pendiente del río de máximo recorrido es 7.86%, y la longitud de máximo recorrido es de 1.16 km., tiempo de concentración 9.92 min, índice de gravelius 1.66, factor de forma 0.15, densidad de drenaje 8.30 km/km², coeficiente orográfico 51.68 y relación de confluencias 2. No presenta registros de caudales. Sin embargo por eventos pasados se tiene un registro de la altura del nivel de agua de 3 m.

2.5.- ELEMENTOS EXPUESTOS:

En la zona de intervención, se identificaron los siguientes elementos expuestos:

N° de Habitantes	N° de Viviendas	Tipo	N° de I.E.P.I.E.S.	Nombre	Centros de Salud	Nombre	Otros	Nombre
50	2	ladrillo, bloque de cemento			-	-		
		Piedra, sillar con cal ó cemento						
	5	Adobe ó tapia						
		Quincha (caña con barro)						
		Piedra con barro						
		Madera (Pona, Tornillo, etc)						
		Otro material						

En la zona intervenida del río San Lucas, se ha identificado las siguientes áreas productivas e infraestructuras relacionadas:

Area Total (Has)	Cultivos	Area (Has)	Total Cabezas de Ganado	Clase	N°	Infraestructura afectada	Nombre	Cantidad	Longitud (m)
	Alfalfa	4		Vacunos	-	Bocatomas	-	-	-
	-	-		Ovinos	-	Canales	Acchac	1	30
	-	-		Camelidos	-	Puentes	-	-	-
	-	-		Equinos	-	Carreteras	Calles y caminos vecinales	2	2000
	-	-		Porcinos	-	Servicios de agua y desagüe	-	-	-
	-	-		otros	-	Otros (viviendas, colegios, población)	-	-	-

4.- PROPUESTA TÉCNICA:

4.1.-Estructural

Tipo	Unidad de medida	Cantidad	Descripción de la propuesta	Observaciones
MURO DE CONCRETO ARMADO	km	1.00	Construcción de muro de concreto armado $f'c = 210 \text{ kg/cm}^2$, en una longitud TOTAL de 1000 m, para ambas márgenes de la quebrada Andaden, con una altura de muro de 3.50 m y una cimentación de 2.10 de ancho y altura de 1.00 m.	

3.2.- Medida No Estructural

Tipo	Unidad de medida	Cantidad	Descripción de la propuesta	Observaciones
LIMPIEZA Y DESCOLMATACIÓN	km	0.50	Limpieza y descolmatación de la quebrada Andaden s en una longitud de 500 ml	

3.2.1 Acciones Complementarias

La Municipalidad distrital de Jesús conjuntamente con el apoyo del Centro de Operaciones de Emergencia Regional del gobierno regional y el Instituto de Defensa Civil - INDECI, deberán de sensibilizar sobre los sistemas de alerta temprana comunitaria, mapas de evacuación, zonas seguras y ayuda humanitaria, asimismo la Autoridad Nacional del Agua debe realizar capacitaciones sobre la importancia de la delimitación de fajas marginales asociada a un ordenanza local o regional, talleres de sensibilización a la población en temas de gestión de riesgos de desastres, para que las poblaciones afectadas se encuentren preparadas a los fenómenos negativos de la naturaleza.

4.-ESQUEMA DE PROPUESTA TÉCNICA:

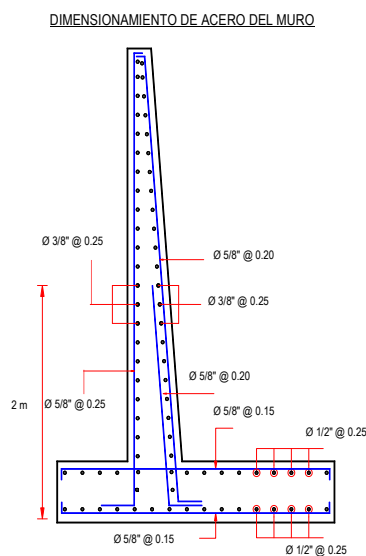
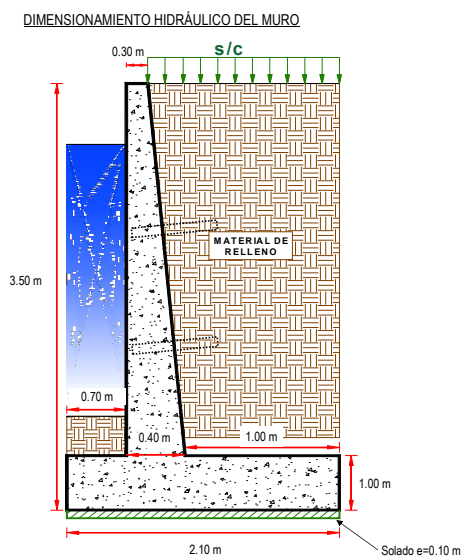

5.- IMAGEN SATELITAL DE ZONA VULNERABLE (GOOGLE EARTH)

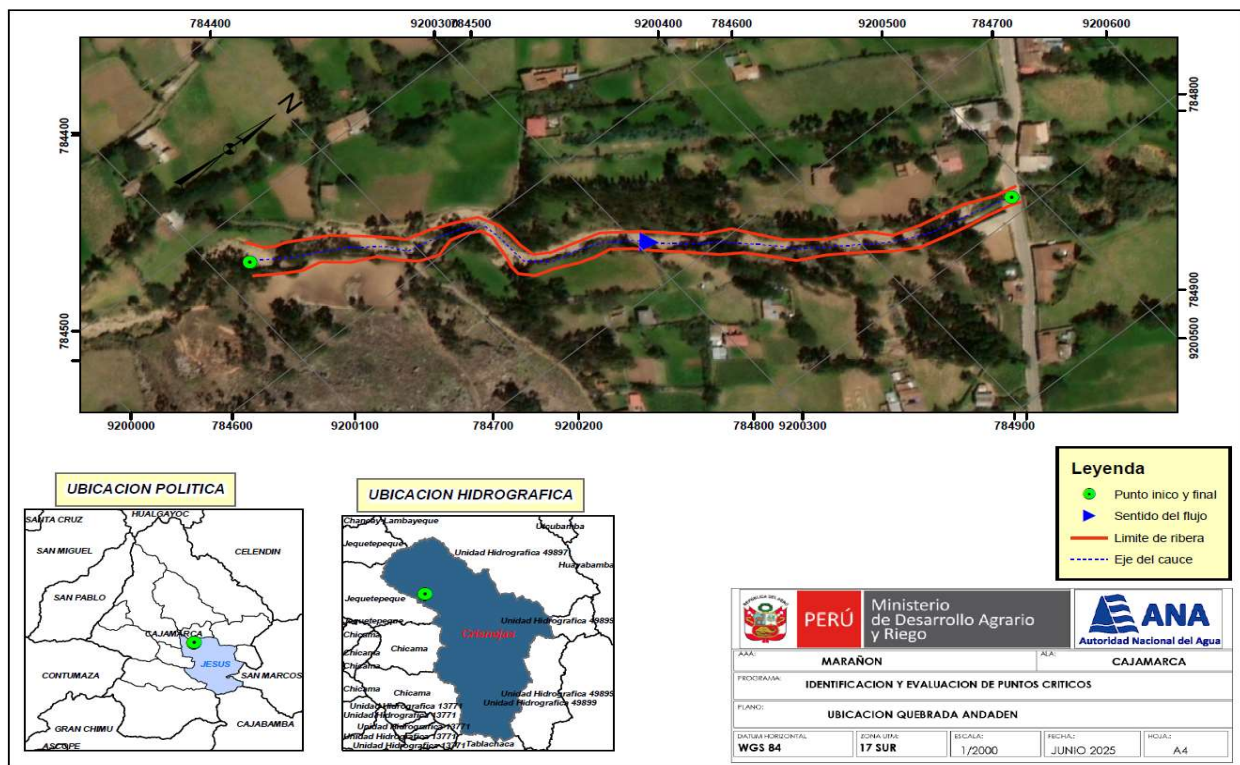

6.- PANEL FOTOGRÁFICO DE ZONA VULNERABLE



Imágen N°01.- Se observa en las fotografías, que la quebrada ANDADEN, se encuentra colmatado en su cauce y socavado en sus ambas márgenes, ubicadas en el sector: LA HUARACLLA

7.- PRESUPUESTO REFERENCIAL:

ITEM	DESCRIPCIÓN	UND.	METRADO	PRECIO S/.	PARCIAL S/.
LIMPIEZA, DESCOLMATACIÓN, (L = 500.00 m) Y CONSTRUCCIÓN DE MURO DE CONCRETO ARMADO, (L = 1,000.00 m)					
1.00	OBRAS PROVISIONALES				3,184.54
1.01	CARTEL INFORMATIVO DE LA ACTIVIDAD 3.60 x 4.80 m	und	1.00	1,778.59	1,778.59
1.02	CASETA DE GUARDIANIA Y/O ALMACEN	m2	15.00	93.73	1,405.95
2.00	TRABAJOS PRELIMINARES				33,200.66
2.01	MOVILIZACIÓN Y DESMOVILIZACIÓN MAQUINARIA PESADA	vje	2.00	10,021.59	20,043.18
2.02	TRAZO, REPLANTEO	km	1.50	1,881.02	2,821.53
2.03	CONTROL TOPOGRAFICO	km	1.50	2,830.63	4,245.95
2.04	DESVÍO DE LA QUEBRADA	M	300.00	20.30	6,090.00
3.00	MOVIMIENTO DE TIERRAS				245,421.07
3.01	LIMPIEZA Y DESCOLMATACIÓN DEL CAUCE	m3	2,250.00	7.33	16,492.50
3.02	EXCAVACIÓN PARA CIMENTACIÓN	m3	5,860.00	11.39	66,745.40
3.03	PERFILADO Y REFINE	m2	5,100.00	11.39	58,089.00
3.04	RELLENO Y COMPACTACIÓN CON MATERIAL PROPIO	m3	2,625.00	6.35	16,668.75
3.05	ELIMINACIÓN DE MATERIAL EXCEDENTE	m3	6,033.50	14.49	87,425.42
4.00	CONCRETO				3,200,531.88
4.01	CONCRETO FC=100 KG/CM2 (solado); e= 4"	m2	210.00	32.75	6,877.50
4.02	CONCRETO FC=210 KG/CM2	m3	2,975.00	560.94	1,668,796.50
4.03	ENCOFRADO Y DESENCOFRADO	m2	6,376.85	35.52	226,505.71
4.04	ACERO DE REFUERZO Fy = 4,200 Kg/cm²	Kg	156,250.58	8.05	1,257,817.17
4.05	CURADO DEL CONCRETO	m2	6,700.00	6.05	40,535.00
5.00	JUNTAS				40,392.38
5.01	JUNTA WATER STOP 6"	m	434.00	93.07	40,392.38
6.00	DRENAJE				16,984.00
6.01	TUBERIA PARA DRENAJE PVC -SAP, D=2"	m	800.00	21.23	16,984.00
7.00	FLETE TERRESTRE				15,000.00
7.01	FLETE TERRESTRE	glb	1.00	15,000.00	15,000.00
COSTO DIRECTO					3,554,714.53
GASTOS GENERALES (10%CD)					355,471.45
UTILIDAD (10%CD)					355,471.45
SUB TOTAL					4,265,657.44
IGV (18%)					767,818.34
TOTAL					5,033,475.77
SUPERVISIÓN (5%CD)					177,735.73
SEGUIMIENTO Y MONITOREO (2%CD)					71,094.29
FICHA DEFINITIVA					20,000.00
PRESUPUESTO TOTAL					5,302,305.79

SON: CINCO MILLONES TRESCIENTOS DOS MIL TRESCIENTOS CINCO CON 79/100 SOLES

8. CRONOGRAMA DE EJECUCIÓN

PROGRAMA DE EJECUCION				PLAZO DE EJECUCION (DÍAS)											
ITEM	ACTIVIDAD	UND.	Nº DIAS	MES 01				MES 02				MES 03			
				I	II	III	IV	I	II	III	IV	I	II	III	IV
LIMPIEZA, DESCOLMATACIÓN, (L = 500.00 m) Y CONSTRUCCIÓN DE MURO DE CONCRETO ARMADO, (L = 1,000.00 m)															
1.00 OBRAS PROVISIONALES															
1.01	CARTEL INFORMATIVO DE LA ACTIVIDAD 3.60 x 4.80 m	und	1.00												
1.02	CASETA DE GUARDIANIA Y/O ALMACEN	m2	1.00												
2.00 TRABAJOS PRELIMINARES															
2.01	MOVILIZACIÓN Y DESMOVILIZACIÓN MAQUINARIA PESADA	vje	2.00												
2.02	TRAZO, REPLANTEO	km	3.00												
2.03	CONTROL TOPOGRAFICO	km	8.00												
2.04	DESVÍO DE LA QUEBRADA	m	1.00												
3.00 MOVIMIENTO DE TIERRAS															
3.01	LIMPIEZA Y DESCOLMATACIÓN DEL CAUCE	m3	3.00												
3.02	EXCAVACIÓN PARA CIMENTACIÓN	m3	15.00												
3.03	PERFILADO Y REFINE	m2	13.00												
3.04	RELLENO Y COMPACTACION CON MATERIAL PROPIO	m3	6.00												
3.05	ELIMINACIÓN DE MATERIAL EXCEDENTE	m3	5.00												
4.00 CONCRETO															
4.01	CONCRETO FC=100 KG/CM2 (solado); e= 4"	m2	3.00												
4.02	CONCRETO FC=210 KG/CM2	m3	15.00												
4.03	ENCOFRADO Y DESENCOFRADO	m2	26.00												
4.04	ACERO DE REFUERZO Fy = 4,200 Kg/cm²	m2	25.00												
4.05	CURADO DEL CONCRETO	Kg	12.00												
5.00 JUNTAS															
5.01	JUNTA WATER STOP 6"	m	8.00												
6.00 DRENAJE															
6.01	TUBERIA PARA DRENAJE PVC -SAP, D=2"	m	32.00												
7.00 FLETE TERRESTRE															
7.01	FLETE TERRESTRE	glb	1.00												

ACTIVIDADES A REALIZAR PARA EL CUMPLIMIENTO DE LA ACTIVIDAD																						
ITEM	ACTIVIDAD	MES 01				MES 02				MES 03				MES 04				MES 05				
		I	II	III	IV	I	II	III	IV	I	II	III	IV	I	II	III	IV	I	II	III	IV	
01.01	FORMULACION DE FICHA TECNICA																					
01.02	CONTRATACION																					
01.03	EJECUCION																					
01.04	SUPERVISIÓN																					
01.05	SEGUIMIENTO																					
01.06	LIQUIDACION																					

Fecha de elaboración de la ficha:

15/09/2025

NOTA :

* LA PRESENTE FICHA TECNICA ES REFERENCIAL, RESPECTO AL PRESUPUESTO, METRADOS, COSTOS UNITARIOS E INSUMOS; DEBIENDO SER LA FICHA TECNICA DEFINITIVA LA QUE ESTABLEZCA EL PRESUPUESTO DE LA ACTIVIDAD U OBRA.

* LA PROPUESTA TECNICA ES REFERENCIAL Y PUEDE VARIAR DE ACUERDO AL ESTUDIO DE LA FICHA TECNICA DEFINITIVA



PRESUPUESTO REFERENCIAL DE LA PROPUESTA TECNICA

Actividad: LIMPIEZA, DESCOLMATACIÓN Y CONSTRUCCION DE MURO DE CONCRETO ARMADO EN AMBAS MÁRGENES DE LA QUEBRADA ANDADEN, SECTOR LA HUARACLLA, DISTRITO DE JESÚS, PROVINCIA DE CAJAMARCA, DEPARTAMENTO DE CAJAMARCA.

Lugar: SECTOR LA HUARACLLA, DISTRITO DE JESÚS, PROVINCIA DE CAJAMARCA, DEPARTAMENTO DE CAJAMARCA.

Fecha: 15/09/2025

ITEM	DESCRIPCIÓN	UND.	METRADO	PRECIO S/.	PARCIAL S/.
LIMPIEZA, DESCOLMATACIÓN, (L = 500.00 m) Y CONSTRUCCIÓN DE MURO DE CONCRETO ARMADO, (L = 1,000.00 m)					
1.00	OBRAS PROVISIONALES				3,184.54
1.01	CARTEL INFORMATIVO DE LA ACTIVIDAD 3.60 x 4.80 m	und	1.00	1,778.59	1,778.59
1.02	CASETA DE GUARDIANIA Y/O ALMACEN	m2	15.00	93.73	1,405.95
2.00	TRABAJOS PRELIMINARES				33,200.66
2.01	MOVILIZACIÓN Y DESMOVILIZACIÓN MAQUINARIA PESADA	vje	2.00	10,021.59	20,043.18
2.02	TRAZO, REPLANTEO	km	1.50	1,881.02	2,821.53
2.03	CONTROL TOPOGRAFICO	km	1.50	2,830.63	4,245.95
2.04	DESVÍO DE LA QUEBRADA	M	300.00	20.30	6,090.00
3.00	MOVIMIENTO DE TIERRAS				245,421.07
3.01	LIMPIEZA Y DESCOLMATACIÓN DEL CAUCE	m3	2,250.00	7.33	16,492.50
3.02	EXCAVACIÓN PARA CIMENTACIÓN	m3	5,860.00	11.39	66,745.40
3.03	PERFILADO Y REFINE	m2	5,100.00	11.39	58,089.00
3.04	RELLENO Y COMPACTACIÓN CON MATERIAL PROPIO	m3	2,625.00	6.35	16,668.75
3.05	ELIMINACIÓN DE MATERIAL EXCEDENTE	m3	6,033.50	14.49	87,425.42
4.00	CONCRETO				3,200,531.88
4.01	CONCRETO FC=100 KG/CM2 (solado); e= 4"	m2	210.00	32.75	6,877.50
4.02	CONCRETO FC=210 KG/CM2	m3	2,975.00	560.94	1,668,796.50
4.03	ENCOFRADO Y DESENCOFRADO	m2	6,376.85	35.52	226,505.71
4.04	ACERO DE REFUERZO Fy = 4,200 Kg/cm²	Kg	156,250.58	8.05	1,257,817.17
4.05	CURADO DEL CONCRETO	m2	6,700.00	6.05	40,535.00
5.00	JUNTAS				40,392.38
5.01	JUNTA WATER STOP 6"	m	434.00	93.07	40,392.38
6.00	DRENAJE				16,984.00
6.01	TUBERIA PARA DRENAJE PVC -SAP, D=2"	m	800.00	21.23	16,984.00
7.00	FLETE TERRESTRE				15,000.00
7.01	FLETE TERRESTRE	glb	1.00	15,000.00	15,000.00
COSTO DIRECTO					3,554,714.53
GASTOS GENERALES (10%CD)					355,471.45
UTILIDAD (10%CD)					355,471.45
SUB TOTAL					4,265,657.44
IGV (18%)					767,818.34
TOTAL					5,033,475.77
SUPERVISIÓN (5%CD)					177,735.73
SEGUIMIENTO Y MONITOREO (2%CD)					71,094.29
FICHA DEFINITIVA					20,000.00
PRESUPUESTO TOTAL					5,302,305.79

SON: CINCO MILLONES TRESCIENTOS DOS MIL TRESCIENTOS CINCO CON 79/100 SOLES

NOTA: EL PRESUPUESTO ES REFERENCIAL, DEBIENDO SER LA FICHA TECNICA DEFINITIVA LA QUE ESTABLEZCA EL PRESUPUESTO FINAL DE LA ACTIVIDAD U OBRA

PLANILLA GENERAL DE METRADOS

Actividad: LIMPIEZA, DESCOLMATACIÓN Y CONSTRUCCION DE MURO DE CONCRETO ARMADO EN AMBAS MÁRGENES DE LA QUEBRADA ANDADEN, SECTOR LA HUARACLLA, DISTRITO DE JESÚS, PROVINCIA DE CAJAMARCA, DEPARTAMENTO DE CAJAMARCA.

Ubicación: SECTOR LA HUARACLLA, DISTRITO DE JESÚS, PROVINCIA DE CAJAMARCA, DEPARTAMENTO DE CAJAMARCA.

Fecha : 15/09/2025

Item	Descripción	Unid.	Nro veces	Dimensiones				Parcial	Total
				Largo	Ancho	Altura	Área		
LIMPIEZA, DESCOLMATACIÓN, (L = 500.00 m) Y CONSTRUCCIÓN DE MURO DE CONCRETO ARMADO, (L = 1,000.00 m)									
1.00	OBRAS PROVISIONALES								
1.01	CARTEL INFORMATIVO DE LA ACTIVIDAD 3.60 x 4.80 m	Und.	1.00					1.00	1.00
1.02	CASETA DE GUARDIANIA Y/O ALMACEN	m2	1.00	5.00	3.00			15.00	15.00
2.00	TRABAJOS PRELIMINARES								
2.01	MOVILIZACIÓN Y DESMOVILIZACIÓN MAQUINARIA PESADA	vje	2.00					2.00	2.00
2.02	TRAZO, REPLANTEO	Km						1.50	1.50
	Limpieza y Descolmatación			0.50					
	Muro de concreto			1.00					
2.03	CONTROL TOPOGRAFICO	Km						1.50	1.50
	Limpieza y Descolmatación			0.50					
	Muro de concreto			1.00					
2.04	DESVÍO DE LA QUEBRADA	m	1.00	300.00				300.00	300.00
3.00	MOVIMIENTO DE TIERRAS								
3.01	LIMPIEZA Y DESCOLMATACIÓN DEL CAUCE	m3	1.00	500.00	9.00	0.50		2,250.00	2,250.00
3.02	EXCAVACIÓN PARA CIMENTACIÓN	m3	1.00	1,000.00			5.86	5,860.00	5,860.00
3.03	PERFILADO Y REFINE	m2	1.00	1,000.00	5.10			5,100.00	5,100.00
3.04	RELLENO Y COMPACTACIÓN CON MATERIAL PROPIO	m3	1.00	1,000.00			2.63	2,625.00	2,625.00
3.05	ELIMINACIÓN DE MATERIAL EXCEDENTE	m3	1.00	esp =	10%			6,033.50	6,033.50
4.00	CONCRETO								
4.01	CONCRETO FC=100 KG/CM2 (solado); e= 4"	m3	1.00	1,000.00	2.10	0.10		210.00	210.00
4.02	CONCRETO FC=210 KG/CM2	m3							2,975.00
	Zapata	m3	1.00	1,000.00	2.10	1.00		2,100.00	
	Pantalla	m3	1.00	1,000.00	0.35	2.50		875.00	
4.03	ENCOFRADO Y DESENCOFRADO	m2							6,376.85
	Zapata								
	Sección transversal	m2	126.00		2.10	1.00		264.60	
	Sección longitudinal	m2	1.0	1,000.00		1.00		1,000.00	
	Pantalla								
	Lados	m2	126.00		0.35	2.50		110.25	
	Cara frontal	m2	1.00	1,000.00		2.50		2,500.00	
	Cara posterior (Inclinado)	m2	1.00	1,000.00		2.50		2,502.00	
4.04	ACERO DE REFUERZO Fy = 4,200 Kg/cm²	Kg	1.00					156,250.58	156,250.58
4.05	CURADO DEL CONCRETO	m2							6,700.00
			1.00	1,000.00		3.50		3,500.00	
			1.00	1,000.00		3.20		3,200.00	
5.00	JUNTAS								
5.01	JUNTA WATER STOP 6"	m	124.00	3.50				434.00	434.00

6.00	DRENAJE								
6.01	TUBERIA PARA DRENAJE PVC -SAP, D=2"	m	1,000.00	0.80				800.00	800.00
7.00	FLETE TERRESTRE								
7.01	FLETE TERRESTRE	glb	1.00					1.00	1.00

ESQUEMA DE LA MEDIDA ESTRUCTURAL

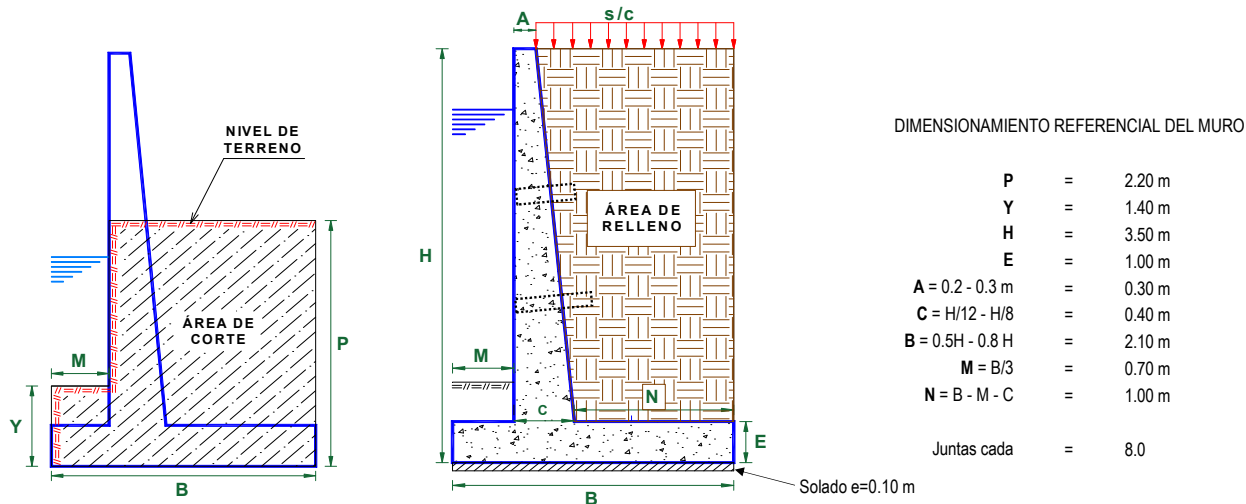

NOTA: LOS METRADOS SON REFERENCIALES, DEBIENDO SER LA FICHA TECNICA DEFINITIVA LA QUE ESTABLEZCA LOS VALORES FINALES, DE ACUERDO AL PLANTEAMIENTO ESTRUCTURAL

PLANILLA GENERAL DE METRADOS DE ACERO

Actividad: LIMPIEZA, DESCOLMATACIÓN Y CONSTRUCCION DE MURO DE CONCRETO ARMADO EN AMBAS MÁRGENES DE LA QUEBRADA ANDADEN, SECTOR LA HUARACLLA, DISTRITO DE JESÚS, PROVINCIA DE CAJAMARCA, DEPARTAMENTO DE CAJAMARCA.
Ubicación: SECTOR LA HUARACLLA, DISTRITO DE JESÚS, PROVINCIA DE CAJAMARCA, DEPARTAMENTO DE CAJAMARCA.
Fecha : 15/09/2025

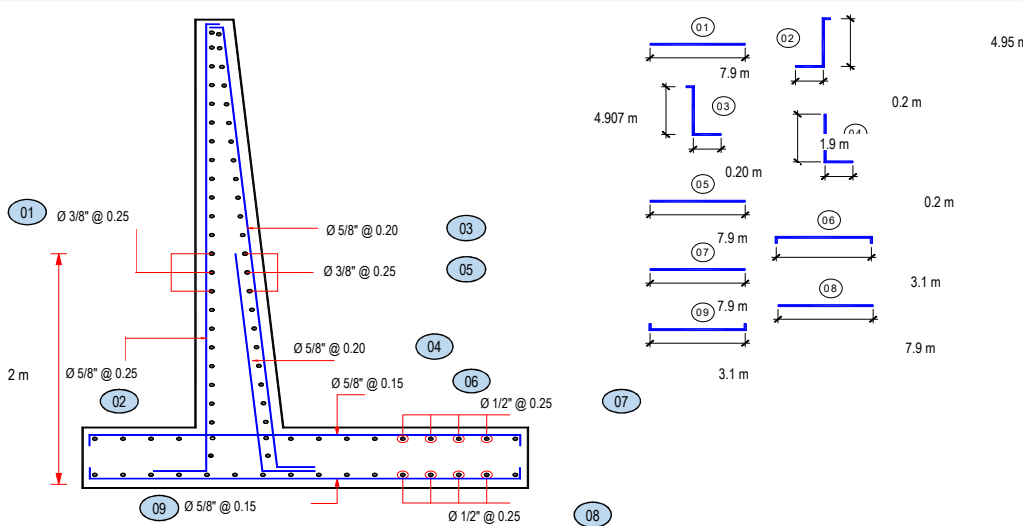
Código	Descripción	Ø Fierro	Nº Veces	Nº Elem.	Dimensiones			Peso kg. Parcial	Peso kg. Sub total
					Long. Pieza	Long. Total	Peso kg/m		
Acero de refuerzo Fy = 4,200 Kg/cm²									
									
Longitud de muro = 1,000 m Metrado cada = 8.00 m Numero de veces = 125									
MURO DE CONTENCIÓN DE CONCRETO ARMADO									
1.-	Ø 3/8 @ 0.25	3/8	125	13	7.900	12,837.50	0.560	7,189.00	7,189.00
2.-	Ø 5/8 @ 0.20	5/8	125	33	3.150	12,836.25	1.552	19,921.86	19,921.86
3.-	Ø 5/8 @ 0.20	5/8	125	41	3.102	15,706.40	1.552	24,376.330	24,376.33
4.-	Ø 5/8 @ 0.20	5/8	125	41	2.100	10,631.25	1.552	16,499.700	16,499.70
5.-	Ø 3/8 @ 0.25	3/8	125	13	7.900	12,847.37	0.560	7,194.527	7,194.53
6.-	Ø 5/8 @ 0.15	5/8	125	54	3.100	20,795.83	1.552	32,275.133	32,275.13
7.-	Ø 1/2 @ 0.25	1/2	125	08	7.900	8,097.50	1.020	8,259.450	8,259.45
8.-	Ø 1/2 @ 0.25	1/2	125	08	7.900	8,097.50	1.020	8,259.450	8,259.45
9.-	Ø 5/8 @ 0.15	5/8	125	54	3.100	20,795.83	1.552	32,275.133	32,275.13
T O T A L :								KG	156,250.58

**PERÚ****Ministerio
de Desarrollo Agrario
y Riego****ANALISIS DE COSTOS UNITARIOS REFERENCIAL**

Presupuesto LIMPIEZA, DESCOLMATACIÓN Y CONSTRUCCION DE MURO DE CONCRETO ARMADO EN AMBAS MÁRGENES DE LA QUEBRADA ANDADEN, SECTOR LA HUARACLLA, DISTRITO DE JESÚS, PROVINCIA DE CAJAMARCA, DEPARTAMENTO DE CAJAMARCA.

Lugar SECTOR LA HUARACLLA, DISTRITO DE JESÚS, PROVINCIA DE CAJAMARCA, DEPARTAMENTO DE CAJAMARCA.

Fecha 15/09/2025

Partida **01.01** **CARTEL DE IDENTIFICACION DE ACTIVIDAD**

Rendimiento **und/DIA** **1.0000** **EQ. 1.0000** Costo unitario directo por : und **1,778.59**

Código	Descripción Recurso	Unidad	Cuadrilla	Cantidad	Precio S/.	Parcial S/.
Mano de Obra						
0101010003	OPERARIO	hh	1.0000	8.0000	28.46	227.68
0101010005	PEON	hh	2.0000	16.0000	20.29	324.64
						552.32
Materiales						
02041200010009	CLAVOS PARA MADERA CON CABEZA DE 2" kg			2.0000	7.25	14.50
0207030001	HORMIGON	m3		0.4800	40.00	19.20
0213010001	CEMENTO PORTLAND TIPO I (42.5 kg)	bol		1.2000	30.00	36.00
0231010001	MADERA TORNILLO	p2		70.0000	7.00	490.00
02901500260004	GIGANTOGRAFIA SEGUN DISEÑO	und		1.0000	650.00	650.00
						1,209.70
Equipos						
0301010006	HERRAMIENTAS MANUALES	%mo		3.0000	552.32	16.57
						16.57

Partida **01.02** **CASETA DE GUARDIANIA Y/O ALMACEN**

Rendimiento **m2/DIA** **20.0000** **EQ. 20.0000** Costo unitario directo por : m2 **93.73**

Código	Descripción Recurso	Unidad	Cuadrilla	Cantidad	Precio S/.	Parcial S/.
Mano de Obra						
0101010003	OPERARIO	hh	1.0000	0.4000	28.46	11.38
0101010004	OFICIAL	hh	1.0000	0.4000	22.40	8.96
0101010005	PEON	hh	1.0000	0.4000	20.29	8.12
						28.46
Materiales						
02041200010005	CLAVOS PARA MADERA CON CABEZA DE 3" kg			0.2500	7.25	1.81
0204180008	CALAMINA GALVANIZADA e=0.14 mm	m2		0.8000	9.60	7.68
0231010001	MADERA TORNILLO	p2		6.0000	7.00	42.00
02310500010007	TRIPLAY LUPUNA E= 6 mm	m2		0.7500	17.24	12.93
						64.42
Equipos						
0301010006	HERRAMIENTAS MANUALES	%mo		3.0000	28.46	0.85
						0.85

**PERÚ****Ministerio
de Desarrollo Agrario
y Riego**

Partida	02.01	MOVILIZACION Y DESMOVILIZACION DE MAQUINARIAS Y EQUIPOS				
Rendimiento	glb/DIA	1.0000	EQ. 1.0000	Costo unitario directo por : glb	10,021.59	
Código	Descripción Recurso	Unidad	Cuadrilla	Cantidad	Precio S/.	Parcial S/.
Mano de Obra						
0101010005	PEON	hh	6.0000	48.0000	20.29	973.92
						973.92
Equipos						
0301010006	HERRAMIENTAS MANUALES	%mo		3.0000	973.92	29.22
03012200010004	CAMION PLATAFORMA 4 x 6 300 HP 19 tn	hm	0.7500	6.0000	452.00	2,712.00
0301220011	CAMION SEMI TRAYLER 6 x4 330 HP 35 TN	hm	1.8750	15.0000	420.43	6,306.45
						9,047.67
Partida	2.02	TRAZO Y REPLANTEO				
Rendimiento	km/DIA	0.5000	EQ. 0.5000	Costo unitario directo por : km	1,881.02	
Código	Descripción Recurso	Unidad	Cuadrilla	Cantidad	Precio S/.	Parcial S/.
Mano de Obra						
0101010003	OPERARIO	hh	0.1000	1.6000	28.46	45.54
0101010005	PEON	hh	0.5000	8.0000	20.29	162.32
0101030000	TOPOGRAFO	hh	1.0000	16.0000	29.42	470.72
01010300030003	AYUDANTE DE TOPOGRAFIA	hh	0.5000	8.0000	22.40	179.20
						857.78
Materiales						
02040300010043	FIERRO 3/8"	var		0.5000	22.30	11.15
0213010001	CEMENTO PORTLAND TIPO I (42.5 kg)	bol		3.6000	30.00	108.00
02130300010003	YESO BOLSA 25 kg	bol		3.0000	20.00	60.00
0231040001	ESTACAS DE MADERA	und		50.0000	4.65	232.50
0240020001	PINTURA ESMALTE	gal		0.3500	60.17	21.06
						432.71
Equipos						
0301000014	MIRAS	día	2.0000	4.0000	17.36	69.44
0301000015	JALONES	día	4.0000	8.0000	14.96	119.68
0301000022	ESTACION TOTAL	he	1.0000	16.0000	23.48	375.68
0301010006	HERRAMIENTAS MANUALES	%mo		3.0000	857.78	25.73
						590.53

**PERÚ****Ministerio
de Desarrollo Agrario
y Riego**Partida **2.03** **CONTROL TOPOGRAFICO**Rendimiento **km/DIA** **0.2000** EQ. **0.2000** Costo unitario directo por : km **2,830.63**

Código	Descripción Recurso	Unidad	Cuadrilla	Cantidad	Precio S/.	Parcial S/.
Mano de Obra						
0101010004	OFICIAL	hh	0.1000	4.0000	22.40	89.60
0101010005	PEON	hh	0.5000	20.0000	20.29	405.80
0101030000	TOPOGRAFO	hh	1.0000	40.0000	29.42	1,176.80
01010300030003	AYUDANTE DE TOPOGRAFIA	hh	0.2500	10.0000	22.40	224.00
						1,896.20
Materiales						
02130300010003	YESO BOLSA 25 kg	bol		3.0000	20.00	60.00
0231040001	ESTACAS DE MADERA	und		50.0000	4.65	232.50
0240020001	PINTURA ESMALTE	gal		0.2500	60.17	15.04
						307.54
Equipos						
0301000023	NIVEL TOPOGRAFICO	hm	1.0000	40.0000	14.25	570.00
0301010006	HERRAMIENTAS MANUALES	%mo		3.0000	1,896.20	56.89
						626.89

Partida **2.04** **DESVIO DE CAUCE DE QUEBRADA**Rendimiento **m/DIA** **320.0000** EQ. **320.0000** Costo unitario directo por : m **20.30**

Código	Descripción Recurso	Unidad	Cuadrilla	Cantidad	Precio S/.	Parcial S/.
Mano de Obra						
0101010003	OPERARIO	hh	1.0000	0.0250	28.46	0.71
0101010004	OFICIAL	hh	0.5000	0.0125	22.40	0.28
0101010005	PEON	hh	2.0000	0.0500	20.29	1.01
						2.00
Equipos						
0301010006	HERRAMIENTAS MANUALES	%mo		3.0000	2.00	0.06
03011800020002	TRACTOR DE ORUGAS DE 300-330 HP	hm	1.0000	0.0250	729.50	18.24
						18.30

Partida **03.01** **LIMPIEZA Y DESCOLMATACIÓN DE CAUCE DE QUEBRADA**Rendimiento **m3/DIA** **850.0000** EQ. **850.0000** Costo unitario directo por : m3 **7.33**

Código	Descripción Recurso	Unidad	Cuadrilla	Cantidad	Precio S/.	Parcial S/.
Mano de Obra						
0101010003	OPERARIO	hh	1.0000	0.0094	28.46	0.27
0101010005	PEON	hh	1.0000	0.0094	20.29	0.19
						0.46
Equipos						
0301010006	HERRAMIENTAS MANUALES	%mo		3.0000	0.46	0.01
03011800020002	TRACTOR DE ORUGAS DE 300-330 HP	hm	1.0000	0.0094	729.50	6.86
						6.87

**PERÚ****Ministerio
de Desarrollo Agrario
y Riego**

Partida	3.02	EXCAVACION DE CIMENTACION DE MURO				
Rendimiento	m3/DIA	400.0000	EQ. 400.0000	Costo unitario directo por : m3		11.39
Código	Descripción Recurso	Unidad	Cuadrilla	Cantidad	Precio S/.	Parcial S/.
Mano de Obra						
0101010004	OFICIAL	hh	1.0000	0.0200	22.40	0.45
0101010005	PEON	hh	1.0000	0.0200	20.29	0.41
						0.86
Equipos						
0301010006	HERRAMIENTAS MANUALES	%mo		3.0000	0.86	0.03
03011700010007	EXCAVADORA SOBRE ORUGAS 170 - 250 Hf	hm	1.0000	0.0200	525.13	10.50
						10.53
Partida	3.03	REFINE Y NIVELACION EN TERRENO NATURAL PARA MURO DE CONTENCION				
Rendimiento	m2/DIA	40.0000	EQ. 40.0000	Costo unitario directo por : m2		11.39
Código	Descripción Recurso	Unidad	Cuadrilla	Cantidad	Precio S/.	Parcial S/.
Mano de Obra						
0101010005	PEON	hh	1.0000	0.2000	20.29	4.06
						4.06
Equipos						
0301010006	HERRAMIENTAS MANUALES	%mo		3.0000	4.06	0.12
0301100007	COMPACTADORA VIBRATORIA TIPO PLANC	hm	1.0000	0.2000	36.05	7.21
						7.33
Partida	3.04	RELLENO CON MATERIAL PROPIO DEFENSA RIBEREÑA				
Rendimiento	m3/DIA	500.0000	EQ. 500.0000	Costo unitario directo por : m3		6.35
Código	Descripción Recurso	Unidad	Cuadrilla	Cantidad	Precio S/.	Parcial S/.
Mano de Obra						
0101010003	OPERARIO	hh	3.0000	0.0480	28.46	1.37
0101010004	OFICIAL	hh	1.0000	0.0160	22.40	0.36
0101010005	PEON	hh	2.0000	0.0320	20.29	0.65
						2.38
Materiales						
0207070001	AGUA PUESTA EN OBRA	m3		0.0100	1.50	0.02
						0.02
Equipos						
0301010006	HERRAMIENTAS MANUALES	%mo		3.0000	2.38	0.07
0301100007	COMPACTADORA VIBRATORIA TIPO PLANC	hm	1.0000	0.0160	36.05	0.58
0301160004	CARGADOR FRONTAL 196 HP	hm	1.0000	0.0160	206.14	3.30
						3.95

**PERÚ****Ministerio
de Desarrollo Agrario
y Riego**

Partida	3.05	ELIMINACION DE MATERIAL EXCEDENTE				
Rendimiento	m3/DIA	1,200.0000	EQ. 1,200.0000	Costo unitario directo por : m3		14.49
Código	Descripción Recurso	Unidad	Cuadrilla	Cantidad	Precio S/.	Parcial S/.
Mano de Obra						
0101010005	PEON	hh	1.0000	0.0067	20.29	0.14
0101010010	OFICIAL (CONTROLADOR)	hh	0.1000	0.0007	22.40	0.02
						0.16
Equipos						
0301010006	HERRAMIENTAS MANUALES	%mo		3.0000	0.16	
03011600010005	CARGADOR SOBRE LLANTAS DE 200 - 250 t hm	hm	1.0000	0.0067	399.70	2.68
0301220010	CAMION VOLQUETE 6 x 4 330HP15 M3	hm	4.0000	0.0267	436.20	11.65
						14.33
Partida	04.01	CONCRETO FC=100 KG/CM2 (solado) e=4"				
Rendimiento	m2/DIA	100.0000	EQ. 100.0000	Costo unitario directo por : m2		32.75
Código	Descripción Recurso	Unidad	Cuadrilla	Cantidad	Precio S/.	Parcial S/.
Mano de Obra						
0101010003	OPERARIO	hh	1.0000	0.0800	28.46	2.28
0101010004	OFICIAL	hh	1.5000	0.1200	22.40	2.69
0101010005	PEON	hh	7.0000	0.5600	20.29	11.36
						16.33
Materiales						
0207030001	HORMIGON	m3		0.0890	40.00	3.56
0207070001	AGUA PUESTA EN OBRA	m3		0.0100	1.50	0.02
0213010001	CEMENTO PORTLAND TIPO I (42.5 kg)	bol		0.3960	30.00	11.88
						15.46
Equipos						
0301290003	MEZCLADORA DE CONCRETO	hm	1.0000	0.0800	11.94	0.96
						0.96

**PERÚ****Ministerio
de Desarrollo Agrario
y Riego**Partida **04.02** **CONCRETO f'c=210 kg/cm2**Rendimiento **m3/DIA** **20.0000** EQ. **20.0000** Costo unitario directo por : m3 **560.94**

Código	Descripción Recurso	Unidad	Cuadrilla	Cantidad	Precio S/.	Parcial S/.
Mano de Obra						
0101010003	OPERARIO	hh	1.0000	0.4000	28.46	11.38
0101010004	OFICIAL	hh	3.0000	1.2000	22.40	26.88
0101010005	PEON	hh	12.0000	4.8000	20.29	97.39
						135.65
Materiales						
02070100010002	PIEDRA CHANCADA 1/2"	m3		0.6300	120.00	75.60
02070200010002	ARENA GRUESA	m3		0.5000	90.00	45.00
0207070001	AGUA PUESTA EN OBRA	m3		0.3000	1.50	0.45
0213010001	CEMENTO PORTLAND TIPO I (42.5 kg)	bol		9.7300	30.00	291.90
						412.95
Equipos						
0301010006	HERRAMIENTAS MANUALES	%mo		3.0000	135.65	4.07
03012900010002	VIBRADOR DE CONCRETO 4 HP 1.25"	hm	0.5000	0.2000	7.44	1.49
03012900030001	MEZCLADORA DE CONCRETO 11 P3 (23 HP)	hm	1.0000	0.4000	16.95	6.78
						12.34

Partida **04.03** **ENCOFRADO CON PANELES PARAMUROS**Rendimiento **m2/DIA** **25.0000** EQ. **25.0000** Costo unitario directo por : m2 **35.52**

Código	Descripción Recurso	Unidad	Cuadrilla	Cantidad	Precio S/.	Parcial S/.
Mano de Obra						
0101010003	OPERARIO	hh	0.1000	0.0320	28.46	0.91
0101010004	OFICIAL	hh	1.0000	0.3200	22.40	7.17
0101010005	PEON	hh	1.0000	0.3200	20.29	6.49
						14.57
Materiales						
02040100020002	ALAMBRE NEGRO N° 8	kg		0.5600	9.18	5.14
02041200010002	CLAVOS PARA MADERA CON CABEZA 1 1/2"	kg		0.0180	7.14	0.13
02041200010004	CLAVOS PARA MADERA CON CABEZA DE 2"	kg		0.0300	7.14	0.21
02041200010005	CLAVOS PARA MADERA CON CABEZA DE 3"	kg		0.0390	7.25	0.28
02041200010007	CLAVOS PARA MADERA CON CABEZA DE 4"	kg		0.0880	3.72	0.33
02310500010004	TRIPLAY LUPUNA 4 x 8 x 19 mm	pln		0.0900	105.08	9.46
02311900010003	MADERA eucalipto D=2" ROLLIZOS 3M	und		0.1800	12.71	2.29
0231190002	MADERA PARA ENCOFRADO Y CARPINTERIA	p2		0.9000	2.97	2.67
						20.51
Equipos						
0301010006	HERRAMIENTAS MANUALES	%mo		3.0000	14.57	0.44
						0.44

**PERÚ****Ministerio
de Desarrollo Agrario
y Riego**Partida **04.04** **ACERO CORRUGADO FY= 4200 kg/cm2 GRADO 60**Rendimiento **kg/DIA** **250.0000** EQ. **250.0000** Costo unitario directo por : kg **8.05**

Código	Descripción Recurso	Unidad	Cuadrilla	Cantidad	Precio S/.	Parcial S/.
Mano de Obra						
0101010003	OPERARIO	hh	1.0000	0.0320	28.46	0.91
0101010004	OFICIAL	hh	1.0000	0.0320	22.40	0.72
						1.63
Materiales						
02040100020001	ALAMBRE NEGRO N° 16	kg		0.0250	9.29	0.23
0204030001	ACERO CORRUGADO fy = 4200 kg/cm2 GRAI kg			1.0400	5.95	6.19
						6.42

Partida **04.05** **CURADO DE CONCRETO CON ADITIVO**Rendimiento **m2/DIA** **300.0000** EQ. **300.0000** Costo unitario directo por : m2 **6.05**

Código	Descripción Recurso	Unidad	Cuadrilla	Cantidad	Precio S/.	Parcial S/.
Mano de Obra						
0101010005	PEON	hh	1.0000	0.0267	20.29	0.54
						0.54
Materiales						
02221800010003	ADITIVO CURADOR MEMBRANIL C-S CHEM/ gal			0.0300	180.00	5.40
						5.40
Equipos						
0301010006	HERRAMIENTAS MANUALES	%mo		3.0000	0.54	0.02
03013600010002	MOCHILA PULVERIZADORA AGRICOLA CLI und			0.0003	300.00	0.09
						0.11

Partida **05.01** **JUNTAS WATER STOP DE 6"**Rendimiento **m/DIA** **60.0000** EQ. **60.0000** Costo unitario directo por : m **93.07**

Código	Descripción Recurso	Unidad	Cuadrilla	Cantidad	Precio S/.	Parcial S/.
Mano de Obra						
0101010004	OFICIAL	hh	1.0000	0.1333	22.40	2.99
0101010005	PEON	hh	2.0000	0.2667	20.29	5.41
						8.40
Materiales						
0210040008	TECKNOPORT e=1"	m2		0.8000	12.25	9.80
02100700010004	JUNTA WATER STOP PVC 6"	m		1.0500	40.67	42.70
02221600010025	SELLO ELASTOMERICO POLIURETANO TIP(gal			0.1780	154.54	27.51
0225060012	RODON DE ESPUMA POLYOLEFINA D=1 1/4" m			1.0500	3.20	3.36
02401500010008	IMPRIMANTE DE APLICACIÓN A SELLO ELA' gal			0.0040	220.00	0.88
						84.25
Equipos						
0301010006	HERRAMIENTAS MANUALES	%mo		5.0000	8.40	0.42
						0.42

**PERÚ****Ministerio
de Desarrollo Agrario
y Riego**

Partida	6.01	TUBERIA DE DRENAJE PVC SAO D=3" PARAMUROS					
Rendimiento	m/DIA	25.0000		EQ. 25.0000	Costo unitario directo por : m		21.23
Código	Descripción Recurso	Unidad	Cuadrilla	Cantidad	Precio S/.	Parcial S/.	
	Mano de Obra						
0101010003	OPERARIO	hh	0.5000	0.1600	28.46	4.55	
0101010005	PEON	hh	0.5000	0.1600	20.29	3.25	
						7.80	
	Materiales						
02050700020026	TUBERIA PVC SAP C-7.5 DE 3"	m		1.0500	12.57	13.20	
						13.20	
	Equipos						
0301010006	HERRAMIENTAS MANUALES	%mo		3.0000	7.80	0.23	
						0.23	
Partida	06.01	FLETE TERRESTRE					
Rendimiento	glb/DIA			EQ.	Costo unitario directo por : glb		15,000.00
Código	Descripción Recurso	Unidad	Cuadrilla	Cantidad	Precio S/.	Parcial S/.	
	Materiales						
0203020002	FLETE TERRESTRE	glb		1.0000	15,000.00	15,000.00	
						15,000.00	

NOTA: LOS ANALISIS DE COSTOS UNITARIOS SON REFERENCIALES, DEBIENDO SER LA FICHA TECNICA DEFINITIVA LA QUE DETERMINE LOS COSTOS UNITARIOS FINALES

Precios y cantidades de recursos requeridos por tipo

Presupuesto LIMPIEZA, DESCOLMATACIÓN Y CONSTRUCCION DE MURO DE CONCRETO ARMADO EN AMBAS MÁRGENES DE LA QUEBRADA ANDADEN, SECTOR LA HUARACLLA, DISTRITO DE JESÚS, PROVINCIA DE CAJAMARCA, DEPARTAMENTO DE CAJAMARCA.

Lugar SECTOR LA HUARACLLA, DISTRITO DE JESÚS, PROVINCIA DE CAJAMARCA, DEPARTAMENTO DE CAJAMARCA.

Fecha 15/09/2025

Código	Recurso	Unidad	Cantidad	Precio S/.	Parcial S/.
MANO DE OBRA					
0101010003	OPERARIO	hh	6,709.9278	28.46	190,964.55
0101010004	OFICIAL	hh	10,868.6128	22.40	243,456.93
0101010005	PEON	hh	18,318.6043	20.29	371,684.48
0101010010	OFICIAL (CONTROLADOR)	hh	4.2234	22.40	94.60
0101030000	TOPOGRAFO	hh	84.0000	29.42	2,471.28
01010300030003	AYUDANTE DE TOPOGRAFIA	hh	27.0000	22.40	604.80
					809,276.64
MATERIALES					
0203020002	FLETE TERRESTRE	glb	1.0000	15,000.00	15,000.00
02040100020001	ALAMBRE NEGRO N° 16	kg	3,906.2645	9.29	36,289.20
02040100020002	ALAMBRE NEGRO N° 8	kg	3,571.0360	9.18	32,782.11
0204030001	ACERO CORRUGADO fy = 4200 kg/cm2 GRADO 60	kg	162,500.6032	5.95	966,878.59
02040300010043	FIERRO 3/8"	var	0.7500	22.30	16.73
02041200010002	CLAVOS PARA MADERA CON CABEZA 1 1/2"	kg	114.7833	7.14	819.55
02041200010004	CLAVOS PARA MADERA CON CABEZA DE 2 1/2"	kg	191.3055	7.14	1,365.92
02041200010005	CLAVOS PARA MADERA CON CABEZA DE 3"	kg	252.4472	7.25	1,830.24
02041200010007	CLAVOS PARA MADERA CON CABEZA DE 4"	kg	561.1628	3.72	2,087.53
02041200010009	CLAVOS PARA MADERA CON CABEZA DE 2" A 4"	kg	2.0000	7.25	14.50
0204180008	CALAMINA GALVANIZADA e=0.14 mm	m2	12.0000	9.60	115.20
02050700020026	TUBERIA PVC SAP C-7.5 DE 3"	m	840.0000	12.57	10,558.80
02070100010002	PIEDRA CHANCADA 1/2"	m3	1,874.2500	120.00	224,910.00
02070200010002	ARENA GRUESA	m3	1,487.5000	90.00	133,875.00
0207030001	HORMIGON	m3	19.1700	40.00	766.80
0207070001	AGUA PUESTA EN OBRA	m3	920.8500	1.50	1,381.28
0210040008	TECKNOPORT e=1"	m2	347.2000	12.25	4,253.20
02100700010004	JUNTA WATER STOP PVC 6"	m	455.7000	40.67	18,533.32
0213010001	CEMENTO PORTLAND TIPO I (42.5 kg)	bol	29,036.5100	30.00	871,095.30
02130300010003	YESO BOLSA 25 kg	bol	9.0000	20.00	180.00
02221600010025	SELLO ELASTOMERICO POLIURETANO TIPO DYNATRED	gal	77.2520	154.54	11,938.52
02221800010003	ADITIVO CURADOR MEMBRANIL C-S CHEMA	gal	201.0000	180.00	36,180.00
0225060012	RODON DE ESPUMA POLYOLEFINA D=1 1/4"	m	455.7000	3.20	1,458.24
0231010001	MADERA TORNILLO	p2	160.0000	7.00	1,120.00
0231040001	ESTACAS DE MADERA	und	150.0000	4.65	697.50
02310500010004	TRIPLAY LUPUNA 4 x 8 x 19 mm	pln	573.9165	105.08	60,307.15
02310500010007	TRIPLAY LUPUNA E= 6 mm	m2	11.2500	17.24	193.95
02311900010003	MADERA eucalipto D=2" ROLLIZOS 3M	und	1,147.8330	12.71	14,588.96
0231190002	MADERA PARA ENCOFRADO Y CARPINTERÍA	p2	5,739.1650	2.97	17,045.32
0240020001	PINTURA ESMALTE	gal	0.9000	60.17	54.15
02401500010008	IMPRIMANTE DE APLICACIÓN A SELLO ELASTOMERICO	gal	1.7360	220.00	381.92
02901500260004	GIGANTOGRAFIA SEGUN DISEÑO	und	1.0000	650.00	650.00
					2,467,368.98
EQUIPOS					
0301000014	MIRAS	día	6.0000	17.36	104.16
0301000015	JALONES	día	12.0000	14.96	179.52
0301000022	ESTACION TOTAL	he	24.0000	23.48	563.52
0301000023	NIVEL TOPOGRAFICO	hm	60.0000	14.25	855.00
0301010006	HERRAMIENTAS MANUALES	%mo			16,621.66
0301100007	COMPACTADORA VIBRATORIA TIPO PLANCHA 4 HP	hm	1,062.0000	36.05	38,285.10
03011600010005	CARGADOR SOBRE LLANTAS DE 200 - 250 HP 4. yd3	hm	40.4245	399.70	16,157.67
0301160004	CARGADOR FRONTAL 196 HP	hm	42.0000	206.14	8,657.88
03011700010007	EXCAVADORA SOBRE ORUGAS 170 - 250 HP 1	hm	117.2000	525.13	61,545.24
03011800020002	TRACTOR DE ORUGAS DE 300-330 HP	hm	28.6500	729.50	20,900.18
03012200010004	CAMION PLATAFORMA 4 x 6 300 HP 19 tn	hm	12.0000	452.00	5,424.00
0301220010	CAMION VOLQUETE 6 x 4 330HP15 M3	hm	161.0945	436.20	70,269.42
0301220011	CAMION SEMI TRAYLER 6 x4 330 HP 35 TN	hm	30.0000	420.43	12,612.90
03012900010002	VIBRADOR DE CONCRETO 4 HP 1.25"	hm	595.0000	7.44	4,426.80
0301290003	MEZCLADORA DE CONCRETO	hm	16.8000	11.94	200.59
03012900030001	MEZCLADORA DE CONCRETO 11 P3 (23 HP)	hm	1,190.0000	16.95	20,170.50
03013600010002	MOCHILA PULVERIZADORA AGRICOLA CLIMAX M00P20	und	2.0100	300.00	603.00
					277,577.14
Total				S/	3,554,222.76



CRONOGRAMA REFERENCIAL DE LA PROPUESTA TÉCNICA

PROYECTO LIMPIEZA, DESCOLMATACIÓN Y CONSTRUCCION DE MURO DE CONCRETO ARMADO EN AMBAS MÁRGENES DE LA QUEBRADA ANDADEN, SECTOR LA HUARACLLA, DISTRITO DE JESÚS, PROVINCIA DE CAJAMARCA, DEPARTAMENTO DE CAJAMARCA.

LUGAR SECTOR LA HUARACLLA, DISTRITO DE JESÚS, PROVINCIA DE CAJAMARCA, DEPARTAMENTO DE CAJAMARCA.

FECHA 15/09/2025

ITEM	ACTIVIDAD	UND.	N° DIAS	PLAZO DE EJECUCION (DÍAS)											
				MES 01				MES 02				MES 03			
				I	II	III	IV	I	II	III	IV	I	II	III	IV
LIMPIEZA, DESCOLMATACIÓN, (L = 500.00 m) Y CONSTRUCCIÓN DE MURO DE CONCRETO ARMADO, (L = 1,000.00 m)															
1.00	OBRAS PROVISIONALES														
1.01	CARTEL INFORMATIVO DE LA ACTIVIDAD 3.60 x 4.80 m	und	1.00	<div></div>											
1.02	CASETA DE GUARDIANIA Y/O ALMACEN	m2	1.00	<div></div>											
2.00	TRABAJOS PRELIMINARES														
2.01	MOVILIZACIÓN Y DESMOVILIZACIÓN MAQUINARIA PESADA	vje	2.00	<div></div>										<div></div>	
2.02	TRAZO, REPLANTEO	km	3.00	<div></div>											
2.03	CONTROL TOPOGRAFICO	km	8.00	<div></div>	<div></div>								<div></div>		
2.04	DESVÍO DE LA QUEBRADA	m	1.00	<div></div>											
3.00	MOVIMIENTO DE TIERRAS														
3.01	LIMPIEZA Y DESCOLMATACIÓN DEL CAUCE	m3	3.00	<div></div>	<div></div>										
3.02	EXCAVACIÓN PARA CIMENTACIÓN	m3	15.00	<div></div>	<div></div>	<div></div>	<div></div>								
3.03	PERFILADO Y REFINE	m2	13.00	<div></div>	<div></div>	<div></div>	<div></div>								
3.04	RELLENO Y COMPACTACIÓN CON MATERIAL PROPIO	m3	6.00	<div></div>	<div></div>	<div></div>	<div></div>								
3.05	ELIMINACIÓN DE MATERIAL EXCEDENTE	m3	5.00	<div></div>	<div></div>	<div></div>	<div></div>	<div></div>							
4.00	CONCRETO														
4.01	CONCRETO FC=100 KG/CM2 (solado); e= 4"	m2	3.00	<div></div>	<div></div>	<div></div>	<div></div>	<div></div>	<div></div>	<div></div>					
4.02	CONCRETO FC=210 KG/CM2	m3	15.00	<div></div>	<div></div>	<div></div>	<div></div>	<div></div>	<div></div>	<div></div>	<div></div>	<div></div>	<div></div>	<div></div>	
4.03	ENCOFRADO Y DESENCOFRADO	m2	26.00	<div></div>	<div></div>	<div></div>	<div></div>	<div></div>	<div></div>	<div></div>	<div></div>	<div></div>	<div></div>	<div></div>	
4.04	ACERO DE REFUERZO Fy = 4,200 Kg/cm²	m2	25.00	<div></div>	<div></div>	<div></div>	<div></div>	<div></div>	<div></div>	<div></div>	<div></div>	<div></div>	<div></div>	<div></div>	
4.05	CURADO DEL CONCRETO	Kg	12.00	<div></div>	<div></div>	<div></div>	<div></div>	<div></div>	<div></div>	<div></div>	<div></div>	<div></div>	<div></div>	<div></div>	
5.00	JUNTAS														
5.01	JUNTA WATER STOP 6"	m	8.00	<div></div>	<div></div>	<div></div>	<div></div>	<div></div>	<div></div>	<div></div>	<div></div>	<div></div>	<div></div>	<div></div>	
6.00	DRENAJE														
6.01	TUBERIA PARA DRENAJE PVC -SAP, D=2"	m	32.00	<div></div>	<div></div>	<div></div>	<div></div>	<div></div>	<div></div>	<div></div>	<div></div>	<div></div>	<div></div>	<div></div>	
7.00	FLETE TERRESTRE														
7.01	FLETE TERRESTRE	glb	1.00	<div></div>				<div></div>			<div></div>				



CRONOGRAMA DE ACTIVIDADES PARA EL CUMPLIMIENTO DE OBRA

Presupuesto LIMPIEZA, DESCOLMATACIÓN Y CONSTRUCCION DE MURO DE CONCRETO ARMADO EN AMBAS MÁRGENES DE LA QUEBRADA ANDADEN, SECTOR LA HUARACLLA, DISTRITO DE JESÚS, PROVINCIA DE CAJAMARCA, DEPARTAMENTO DE CAJAMARCA.

Lugar SECTOR LA HUARACLLA, DISTRITO DE JESÚS, PROVINCIA DE CAJAMARCA, DEPARTAMENTO DE CAJAMARCA.

Fecha 15/09/2025

ITEM	ACTIVIDAD	MES 01				MES 02				MES 03				MES 04				MES 05			
		I	II	III	IV	I	II	III	IV	I	II	III	IV	I	II	III	IV	I	II	III	IV
01.01	FORMULACION DE FICHA TECNICA																				
01.02	CONTRATACION																				
01.03	EJECUCION																				
01.04	SUPERVISIÓN																				
01.05	SEGUIMIENTO																				
01.06	LIQUIDACION																				